Ressources humaines et gouvernance

14 600
COLLABORATEURS

31 % HOMMES **69 %** FEMMES

9 100 ENSEIGNANTS **4 600** EMPLOYÉS ADMINISTRATIFS

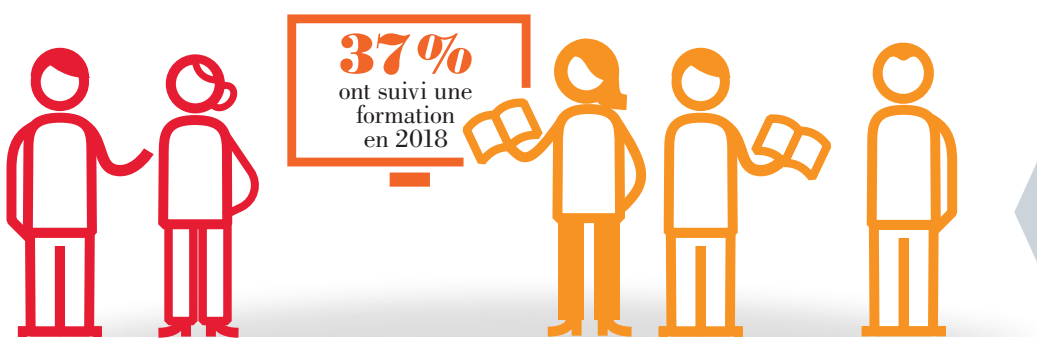

RÉPARTITION DES ALLIANCES SELON LE NOMBRE DE COLLABORATEURS EN 2018

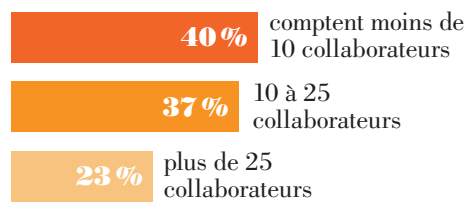

Parmi eux, 269 personnels mis à disposition par le Ministère de l'Europe et des Affaires étrangères (201 directeurs d'Alliances et/ou délégués généraux/coordinateurs détachés, chargés de mission, 66 volontaires internationaux).

6 300
MEMBRES DES CONSEILS D'ADMINISTRATION DES ALLIANCES

3 600
BÉNÉVOLES QUI PARTICIPENT À L'ACTIVITÉ DES ALLIANCES FRANÇAISES

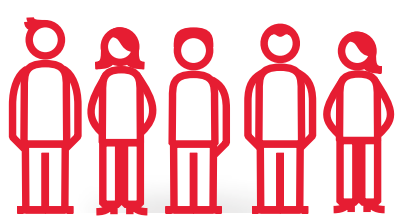

51 %
DES ALLIANCES ENGAGÉES DANS LA DÉMARCHE QUALITÉ

Activités culturelles

3,5 millions
DE SPECTATEURS/VISITEURS
+ 5,2% PAR RAPPORT À 2017

.... POUR PLUS DE

26 700
ÉVÉNEMENTS CULTURELS ORGANISÉS EN 2018…

… SOIT **73** PAR JOUR

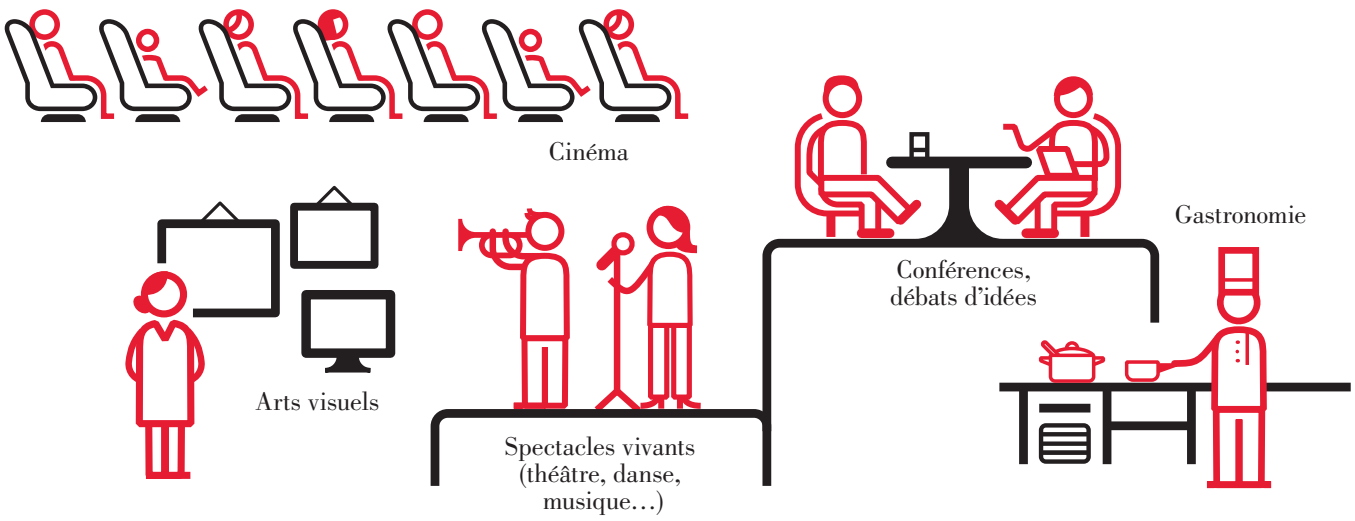

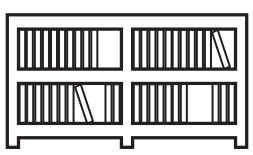

465
MÉDIATHÈQUES RÉALISANT…

1,2 million
DE PRÊTS ANNUELS

349
ALLIANCES PROPOSENT « CULTURETHÈQUE »
POUR
67900
INSCRITS

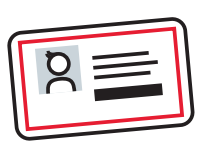
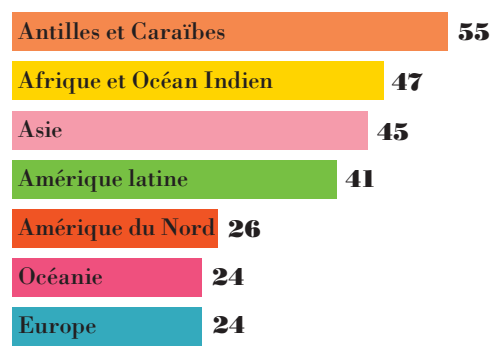
NOMBRE MOYEN D'ÉVÈNEMENTS CULTURELS PAR ALLIANCE ET PAR RÉGION EN 2018